



**Cremona**

COMUNE DI CREMONA

Settore Sport, Provveditorato,  
Economato

**Allegato C)**

**LOTTO N. 1 – BANCO DA LAVORO**



## LOTTO N. 2 – BILANCIA ZENITH





**LOTTO N. 3 – COMPRESSORE BALMA LT 200 HP4**

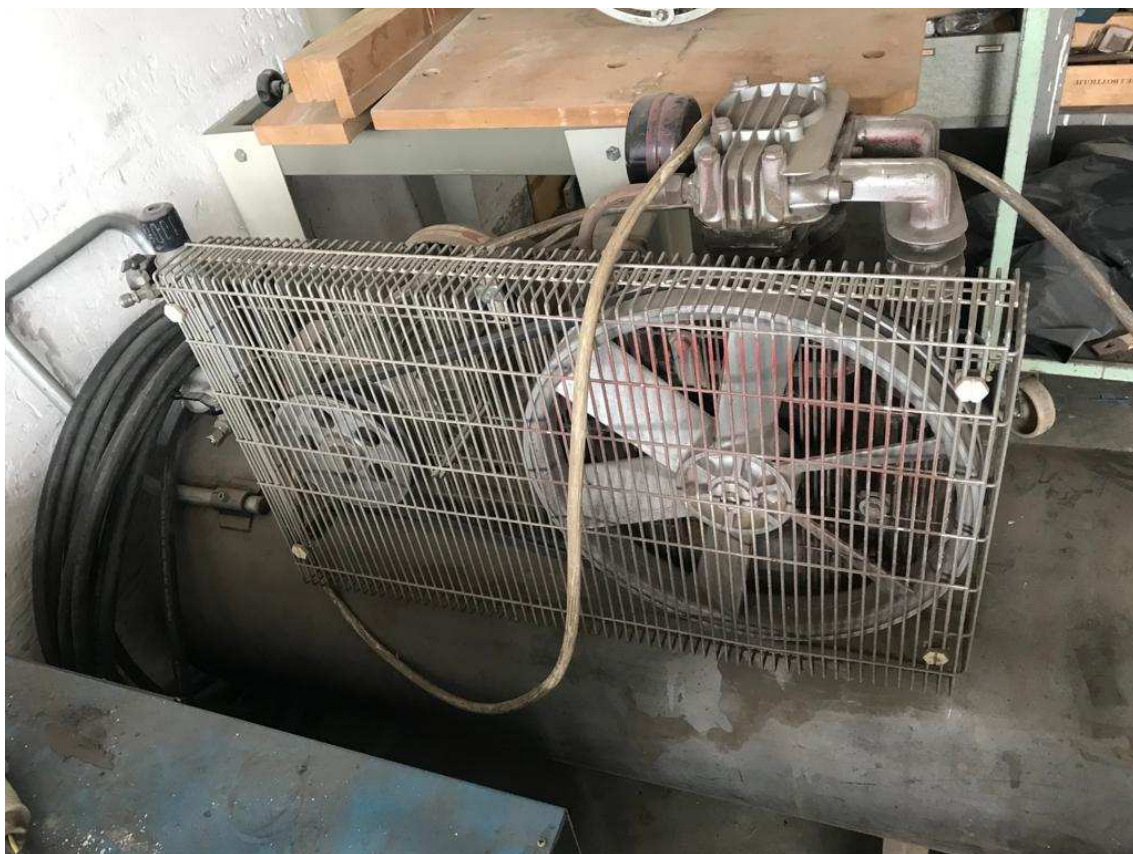



TORINO **B.M.** ITALIA

**MOTORE ASINCRONO TRIFASE**

TIPO **1 D W** **CL B IP 44**

IP **Δ** **1.5 kW** **n. 1450**

**50** Servizio **CONT.**

Collegam. **Δ** **V 220**

Collegam. **Y** **V 380**



## LOTTO N. 4 – GENERATORE DI CORRENTE



**LOTTO N. 5 – MOLA MARCA NEBES ELETTROMECCANICA GIRI 3000**



**LOTTO N. 6 – PONTEGGIO COMPOSTO DA 30 TRALICCI + 24 TAVOLE**





LOTTO N. 7 – SALDATORE FERMAC MOD. SV200 CEM





LOTTO N. 8 – SEGA A NASTRO PER FERRO FEMI MOD. 792



**LOTTO N. 9 – SEGA CIRCOLARE A BRACCIO RADIALE OMGA MOD. RN 450**







**RN 450**

VOLT	220/450	HZ	50
GIRI	3000	HP	4
ANNO	1995	N°	212117
		Ø MAX	300

**OMEGA**

**LOTTO N. 10 – SEGA CIRCOLARE DA BANCO PER LEGNO**





**LOTTO N. 11 – SOLLEVATORE OMCM PORTATA 1000 KG**



OMCM		
ART. 134		
PORTATA 1000 Kg.		
PORTATA I FONO	kg	1000
PORTATA II FONO	kg	800
PORTATA III FONO	kg	500
PORTATA IV FONO	kg	300

LOTTO N. 12 – SOLLEVATORE SELVOLINA AL-KO KOBER KOSS





**LOTTO N. 13 – TAVOLO DA LAVORO**



**LOTTO N. 14 – TRAPANO A COLONNA SERR MAC MOD. 20/222**







**LOTTO N. 15 – TRAPANO A COLONNA SERR MAC MOD. RAG 16/18**





