



Cremona

COMUNE DI CREMONA

**DICHIARAZIONE PER LA PUBBLICITÀ DELLA SITUAZIONE PATRIMONIALE
AI SENSI DELLA LEGGE 5 LUGLIO 1982 N. 441,
COME MODIFICATA DAL D.LGS. 14 MARZO 2013 N. 33**

DICHIARANTE

Cognome	Nome	Data di nascita	Stato civile
VIRGILIO	LEONARDO	26/4/1973	CGT
Comune di nascita	Provincia (sigla)	Comune di residenza	Provincia (sigla)
Cremona	CR	Cremona	CR
Carica attualmente ricoperta presso Il Comune di Cremona: ASSESSORE			

Allega la seguente documentazione: (*)

copia della dichiarazione dei redditi soggetti all'imposta sui redditi delle persone fisiche, relativa al dichiarante - anno 2019 riferita ai redditi 2018;

b) copia della dichiarazione dei redditi soggetti all'imposta sui redditi delle persone fisiche - anno 2019 riferite ai redditi 2018 - relativa a:

- coniuge non separato
 figli
 parenti entro il secondo grado di parentela

se gli stessi vi consentono.

(*) barrare le voci che interessano

Cremona 16. 9. 2019

(data)

(firma del dichiarante)

Depositata presso il Servizio di Segreteria Consiliare il

17 SET. 2019

Io sottoscritto _____
(nome e cognome)

DICHIARO
quanto segue:

SEZIONE 1

BENI IMMOBILI (terreni e fabbricati)				
Natura del diritto (1)	Quota di titolarità	Descrizione dell'immobile (terreno o fabbricato)	Comune di ubicazione	Annotazioni
1. Proprietà	1/2	Appartamento	Genova	
2. Proprietà	1/2	Autorimessa	Genova	
3.				
4.				
5.				
6.				
7.				
8.				

(1) specificare se trattasi di: proprietà, comproprietà, superficie, enfiteusi, usufrutto, uso, abitazione, servitù, ipoteca.

SEZIONE 2

BENI MOBILI ISCRITTI IN PUBBLICI REGISTRI		
Autoveicoli/motoveicoli (modello)	Anno di immatricolazione	Annotazioni
1. Auto Modello KIA Ceed SW	2011	
2.		
3.		
4.		
Aeromobili		
1.		
2.		
Imbarcazioni da diporto		
1.		
2.		

SEZIONE 3

AZIONI SOCIETARIE O QUOTE DI PARTECIPAZIONE IN SOCIETÀ		
Società (denominazione e sede)	Numero azioni o quote possedute	Annotazioni

SEZIONE 4

FUNZIONI DI AMMINISTRATORE O SINDACO DI SOCIETÀ		
Società (denominazione e sede)	Natura dell'incarico	Annotazioni

Sul mio onore affermo che le sopra riportate dichiarazioni corrispondono al vero.

Sono consapevole che i dati verranno trattati dal Comune di Cremona – Area Segretario Generale per le finalità di cui alla Legge 5 luglio 1982 n. 441 ed al D.Lgs. 14 marzo 2013 n. 33.

Consapevole delle conseguenze penali in caso di dichiarazioni mendaci, dichiaro, ai sensi del D.P.R. 28 dicembre 2000 n. 445, che il mio coniuge non separato, i miei figli ed i miei parenti entro il secondo grado di parentela (genitori, nonni, nipoti in linea retta, fratelli):

prestano (*)

negano

il consenso alla pubblicazione della situazione patrimoniale e dei redditi di cui i medesimi sono titolari.

Cremona 16/9/2019

data

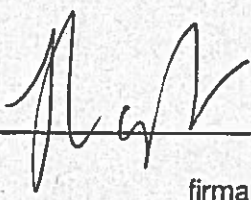

firma

(*) In caso di assenso compilare i fogli a seguire, uno per ogni dichiarante, indicando se la dichiarazione si riferisce a:

- coniuge non separato;
- figli (in caso di minori compete al soggetto esercente la patria potestà prestare o negare il consenso a fornire i dati richiesti);
- parenti entro il secondo grado di parentela (genitori, nonni, nipoti in linea retta, fratelli – per queste due ultime fattispecie in caso di minori compete al soggetto esercente la patria potestà prestare o negare il consenso a fornire i dati richiesti).

IO SOTTOSCRITTO

Cognome	Nome	Data di nascita	Stato civile
Comune di nascita	Provincia (sigla)	Comune di residenza	Provincia (sigla)
<input type="checkbox"/> coniuge non separato <input type="checkbox"/> figlio/a (in caso di minori compete al soggetto esercente la patria potestà prestare o negare il consenso a fornire i dati richiesti) <input type="checkbox"/> parenti entro il secondo grado di parentela: _____ (*)			
(*) specificare se: genitori, nonni, nipoti in linea retta, fratelli (per queste due ultime fattispecie in caso di minori compete al soggetto esercente la patria potestà prestare o negare il consenso a fornire i dati richiesti)			

DICHIARO
 quanto segue:

SEZIONE 1

BENI IMMOBILI (terreni e fabbricati)				
Natura del diritto (1)	Quota di titolarità	Descrizione dell'immobile (terreno o fabbricato)	Comune di ubicazione	Annotazioni
1.				
2.				
3.				
4.				
5.				
6.				
7.				
8.				

(1) specificare se trattasi di: proprietà, comproprietà, superficie, enfiteusi, usufrutto, uso, abitazione, servitù, ipoteca.

SEZIONE 2

BENI MOBILI ISCRITTI IN PUBBLICI REGISTRI		
Autoveicoli/motoveicoli (modello)	Anno di immatricolazione	Annotazioni
1.		
2.		
3.		
4.		
Aeromobili		
1.		
2.		
Imbarcazioni da diporto		
1.		
2.		

SEZIONE 3

AZIONI SOCIETARIE O QUOTE DI PARTECIPAZIONE IN SOCIETÀ		
Società (denominazione e sede)	Numero azioni o quote possedute	Annotazioni

SEZIONE 4

FUNZIONI DI AMMINISTRATORE O SINDACO DI SOCIETÀ		
Società (denominazione e sede)	Natura dell'incarico	Annotazioni

Sul mio onore affermo che le sopra riportate dichiarazioni corrispondono al vero.

Sono consapevole che i dati verranno trattati dal Comune di Cremona – Area Segretario Generale per le finalità di cui alla Legge 5 luglio 1982 n. 441 ed al D.Lgs. 14 marzo 2013 n. 33.

data

firma

MODELLO 730/2019

redditi 2018

 Modello N. 1
 Pag. 1
CONTRIBUENTEDICHIARANTE CONIUGE DICHIARANTE DICHIARAZIONE CONGIUNTA RAPPRESENTANTE O TUTORE

CODICE FISCALE DEL CONTRIBUENTE (obbligatorio)

 Soggetto fiscalmente 730 integrativo 730 senza Situazioni
 a carico di altri (vedere istruzioni) sostituto particolari Quadro K

CODICE FISCALE DEL RAPPRESENTANTE O TUTORE

COGNOME (per le donne indicare il cognome da nubile)

NOME

SESSO (M o F)

DATI DEL

VIRGIOLO**LEONARDO****M**

CONTRIBUENTE

DATA DI NASCITA

COMUNE (o Stato estero) DI NASCITA

PROVINCIA (sigla)

TUTELATO/A MINORE

G. ORNO

MESE

ANNO

CREMONA**CR**

RESIDENZA

COMUNE

PROVINCIA (sigla)

C.A.P.

ANAGRAFICA

TIPOLOGIA (Via, piazza, ecc.) INDIRIZZO

NUM. CIVICO

 Da compilare solo
 se variata dal
 1/1/2018 alla data
 di presentazione
 della dichiarazione

FRAZIONE

GIORNO

DATA DELLA VARIAZIONE

MESE

ANNO

Dichiarazione presentata
per la prima volta TELEFONO E
POSTA
ELETTRONICATELEFONO
PREFISSO

NUMERO

CELLULARE

INDIRIZZO DI POSTA ELETTRONICA

DOMICILIO FISCALE

COMUNE

PROVINCIA (sigla)

FUSIONE COMUNI

AL 01/01/2018

CREMONA**(D150)****CR**Casi particolari
add. in regionale

DOMICILIO FISCALE

COMUNE

PROVINCIA (sigla)

FUSIONE COMUNI

AL 01/01/2019

CREMONA**(D150)****CR****FAMILIARI A CARICO**

BARRARE LA CASELLA

C = Coniuge

F1 = Primo figlio

F = Figlio

A = Altro

D = Figlio con disabilità

CODICE FISCALE
(Il codice del coniuge va indicato anche se
non fiscalmente a carico)MESI A
CARICOMIGLIORE
DI 3 ANNI

%

DETRAZIONE 100%
AFFIDAMENTO FIGLI

1	2	3	4	5
1				
2	F1 PRIMO FIGLIO	D		
3	F	A D		
4	F	A D		
5	F	A D		

PERCENTUALE
ULTERIORE DETRAZIONE
PER FAMIGLIE
CON ALMENO 4 FIGLINUMERO FIGLI IN AFFIDO
PREADOTTIVO A CARICO
DEL CONTRIBUENTE**DATI DEL SOSTITUTO D'IMPOSTA CHE EFFETTUERA IL CONGUAGLIO**

Dichiarazione congiunta: compilare solo nel modello del dichiarante

COGNOME e NOME o DENOMINAZIONE

CODICE FISCALE

COMUNE

COMUNE DI CREMONA**00297960197****CREMONA**

PROV. TIPOLOGIA (Via, piazza, ecc.) INDIRIZZO

NUM. CIVICO

C.A.P.

CR PIAZZA**DEL COMUNE****8****26100**

FRAZIONE

NUMERO DI TELEFONO / FAX

INDIRIZZO DI POSTA ELETTRONICA

CODICE SEDE

CREMONA**03724071****/0372407260**MOD. 730
DIPENDENTI
SENZA
SOSTITUTO**FIRMA DELLA DICHIARAZIONE**N. modelli
compilati 1Barrare la casella per richiedere di essere informato direttamente dal soggetto che
presta l'assistenza fiscale di eventuali comunicazioni dell'Agenzia delle Entrate

FIRMA DEL CONTRIBUENTE

VIRGIOLO LEONARDO

Con l'apposizione della firma si esprime anche il consenso al trattamento dei dati sensibili indicati nella dichiarazione.

QUADRO A - Redditi dei terreni

N. ORD.	REDDITO DOMINICALE	TITOLO	REDDITO AGRARIO	POSSESSO		CANONE DI AFFITTO IN REGIME VINCOLISTICO	CAS PARTICOLAR	CONTINUAZIONE (stesso terreno n. precedente)	MU NON DOVUTA	COLTIVATORE DIRETTO O IAP
				GIORNI	%					
A1	.00		.00					<input type="checkbox"/>		
A2	.00		.00					<input type="checkbox"/>		
A3	.00		.00					<input type="checkbox"/>		
A4	.00		.00					<input type="checkbox"/>		
A5	.00		.00					<input type="checkbox"/>		
A6	.00		.00					<input type="checkbox"/>		

QUADRO B - Redditi dei fabbricati e altri dati

SEZIONE I - REDDITI DEI FABBRICATI

RENDITA	UTILIZZO	POSSESSO		CODICE CANONE	CANONE DI LOCAZIONE	CASI PARTICOLARI	CONTINUAZIONE (stesso immobile (rigo precedente)	CODICE COMUNE	CEDOLARE SECCA	CASI PARTICOLARI (IMU)	STATO DI EMERGENZA
		GIORNI	%								
B1	45,00	5	365	50,00				D150			
B2	418,00	1	365	50,00				D150			
B3	,00										
B4	,00										
B5	,00										
B6	,00										
B7	,00										

SEZIONE II - DATI RELATIVI AI CONTRATTI DI LOCAZIONE

R. rigo	Mod. n.	DATA	ESTREMI DI REGISTRAZIONE DEL CONTRATTO		CODICE UFFICIO	CODICE IDENTIFICATIVO DEL CONTRATTO	CONTRATTI NON SUPERIORI 20 CO	ANNO DI PRESENTAZIONE (DICHIAZIONE IC8/08)
			SERIE	NUMERO E SOTTONUMERO				
B11								

QUADRO C - Redditi di lavoro dipendente e assimilati

SEZIONE I - REDDITI DI LAVORO DIPENDENTE E ASSIMILATI

C1	TIPO	INDETERMINATO/DETERMINATO	REDDITO (punti 1, 2, 3 CU 2019)	REDDITI ESTERI	C2	TIPO	INDETERMINATO/DETERMINATO	REDDITO (punti 1, 2, 3 CU 2019)	REDDITI ESTERI	C3	TIPO	INDETERMINATO/DETERMINATO	REDDITO (punti 1, 2, 3 CU 2019)	REDDITI ESTERI	Casi particolari	
	2	1	4,00					,00					,00			

SOMME PER PREMI DI RISULTATO E WELFARE AZIENDALE

C4	TIPOLOGIA LIMITE	SOMME A TASSAZIONE ORDINARIA		SOMME A IMPOSTA SOSTITUTIVA		RITENUTE IMPOSTA SOSTITUTIVA		BENEFIT		BENEFIT A TASSAZIONE ORDINARIA	
			,00		,00		,00		,00		,00

C5	PERIODO DI LAVORO - giorni per i quali spettano le detrazioni (punti 6, 7, 492 CU 2019)	1	LAVORO DIPENDENTE	2	PENSIONE

SEZIONE II - ALTRI REDDITI ASSIMILATI A QUELLI DI LAVORO DIPENDENTE

C6	ASSEGNO DEL CONIUGE	REDDITO (punti 4 e 5 CU 2019)	C7	ASSEGNO DEL CONIUGE	REDDITO (punti 4 e 5 CU 2019)	C8	ASSEGNO DEL CONIUGE	REDDITO (punti 4 e 5 CU 2019)
		32.381,00			,00			,00

SEZIONE III - RITENUTE IRPEF E ADDIZIONALE REGIONALE ALL IRPEF

C9	RITENUTE IRPEF (punto 21 CU 2019)	8.128,00	RITENUTE IMPOSTA SOSTITUTIVA R.I.T.A.	0,00	C10	RITENUTE ADDIZIONALE REGIONALE (punto 22 CU 2019)	465,00
----	-----------------------------------	----------	---------------------------------------	------	-----	---	--------

SEZIONE IV - RITENUTE ADDIZIONALE COMUNALE ALL IRPEF

C11	RITENUTE ACCONTO ADDIZIONALE COMUNALE 2018 (punto 26 CU 2019)	78,00	C12	RITENUTE SALDO ADDIZIONALE COMUNALE 2018 (punto 27 CU 2019)	181,00	C13	RITENUTE ACCONTO ADDIZIONALE COMUNALE 2019 (punto 29 CU 2019)	78,00
-----	---	-------	-----	---	--------	-----	---	-------

SEZIONE V - BONUS IRPEF

C14	CODICE BONUS (punto 391 CU 2019)	BONUS EROGATO (punto 392 CU 2019)	ESENZIONE RICERCATORI E DOCENTI	QUOTA TFR (punto 478 CU 2019)
	2	,00	,00	,00

QUADRO D - Altri redditi

SEZIONE I - REDDITI DI CAPITALE, LAVORO AUTONOMO E REDDITI DIVERSI

D1	UTILI ED ALTRI PROVENTI EQUIPARATI	TIPO DI REDDITO	REDDITI	RITENUTE	D2	ALTRI REDDITI DI CAPITALE	TIPO DI REDDITO	REDDITI	RITENUTE
			,00	,00				,00	,00
D3	REDDITI DERIVANTI DA ATTIVITA ASSIMILATE AL LAVORO AUTONOMO							,00	,00
D4	REDDITI DIVERSI							,00	,00
D5	REDDITI DERIVANTI DA ATTIVITA OCCASIONALE O DA OBBLIGHI DI FARE, NON FARE E PERMETTERE							,00	,00

SEZIONE II - REDDITI SOGGETTI A TASSAZIONE SEPARATA

D6	REDDITI PERCEPITI DA EREDI E LEGATARI	TIPO DI REDDITO	TASSAZIONE ORDINARIA	ANNO	REDDITO	REDDITO TOTALE DECEDUTO	QUOTA IMPOSTA SU COESIONI	RITENUTE
					,00	,00	,00	,00
D7	IMPOSTE E ONERI RIMBORSATI NEL 2018 E ALTRI REDDITI A TASSAZIONE SEPARATA	TIPO DI REDDITO	TASSAZIONE ORDINARIA	ANNO	REDDITO	RITENUTE		
					,00	,00		

QUADRO E - Oneri e spese

SEZIONE I - SPESE PER LE QUALI SPETTA LA DETRAZIONE D'IMPOSTA DEL 19%, 26%, 30% O 35%

E1	SPESE SANITARIE <small>Spese patologie esenti</small>	0,00	E6	SPESE SANITARIE RATEIZZATE IN PRECEDENZA	Numero rata	0,00
E2	SPESE SANITARIE PER FAMILIARI NON A CARICO AFFETTI DA PATOLOGIE ESENTI		E7	INTERESSI PER MUTUI IPOTECARI PER L'ACQUISTO DELL'ABITAZIONE PRINCIPALE		
E3	SPESE SANITARIE PER PERSONE CON DISABILITA'		E8	ALTRE SPESE <small>vedi elenco Codici spesa nella Tabella delle istruzioni</small>	CODICE SPESA	
E4	SPESE VEICOLI PER PERSONE CON DISABILITA'		E9	ALTRE SPESE	CODICE SPESA	0,00
E5	SPESE PER L'ACQUISTO DI CANI GUIDA		E10	ALTRE SPESE	CODICE SPESA	0,00
E14	SPESE PER CANONI DI LEASING			<small>Data stipula leasing</small> <small>Numero linee</small> <small>Importo canone di leasing</small> <small>Prezzo di riscatto</small>		0,00

SEZIONE II - SPESE E ONERI PER I QUALI SPETTA LA DEDUZIONE DAL REDDITO COMPLESSIVO

E21	CONTRIBUTI PREVIDENZIALI ED ASSISTENZIALI	0,00	E28	ALTRI ONERI DEDUCIBILI	CODICE	0,00
E22	ASSEGNO AL CONIUGE <small>Codice fiscale del coniuge</small>	0,00	Contributi per previdenza complementare			
E23	CONTRIBUTI PER ADDETTI AI SERVIZI DOMESTICI E FAMILIARI	0,00	E27	DEDUCIBILITA' ORDINARIA	<small>Dedotti dal costo</small> <small>Non dedotti dal costo</small>	0,00
E24	EROGAZIONI LIBERALI A FAVORE DI ISTITUZIONI RELIGIOSE	0,00	E28	LAVORATORI DI PRIMA OCCUPAZIONE		0,00
E25	SPESE MEDICHE E DI ASSISTENZA DI PERSONE CON DISABILITA'	0,00	E29	FONDI IN SQUILIBRIO FINANZIARIO		0,00
			E30	FAMILIARI A CARICO		0,00
E32	SPESE PER ACQUISTO O COSTRUZIONE DI ABITAZIONI IN LOCAZIONE			<small>Data stipula locazione</small> <small>Spesa acquisto/costruzione</small> <small>Interessi mutuo</small>		0,00
E33	RESTITUZIONE SOMME AL SOGGETTO EROGATORE			<small>Somme restituite nei 30 gg</small> <small>Residuo precedente determinazione</small>		0,00
E36	EROGAZIONI LIBERALI IN FAVORE DELLE ONLUS, OV E APS	0,00		<small>importo</small>		0,00

SEZIONE III A - SPESE PER INTERVENTI DI RECUPERO DEL PATRIMONIO EDILIZIO E PER MISURE ANTISISMICHE

ANNO	TIPOLOGIA	CODICE FISCALE	Interventi particolari	Acquisto, eredita' o donazione	Numero rata	IMPORTO SPESA	N. di ordine immobile
E41	2016				3		1
E42						0,00	
E43						0,00	

SEZIONE III B - DATI CATASTALI IDENTIFICATIVI DEGLI IMMOBILI E ALTRI DATI PER FRUIRE DELLA DETRAZIONE

N. ord. immobile	Condominio	CODICE COMUNE	TAU	SEZ. URB. COMUNE CATAST	FOGLIO	PARTICELLA	SUBALTERNO	
E51	1	D 1 5 0						
E52								
ALTRI DATI	CONDUTTORE (estremi registrazione contratto)				CODICE IDENTIFICATIVO DEL CONTRATTO		DOMANDA ACCATAMENTO	
E53	<small>N. di ordine immobile</small> <small>Condominio</small>	<small>DATA</small>	<small>SERIE</small>	<small>E SOTTONUMERO</small>	<small>CODICE UFFICIO AGENZIA ENTRATE</small>	<small>DATA</small>	<small>NUMERO</small>	<small>PROVINCIA UFFICIO AGENZIA ENTRATE</small>

SEZIONE III C - SPESE PER L'ARREDO DEGLI IMMOBILI E IVA PER ACQUISTO ABITAZIONE CLASSE A o B (DETRAZIONE DEL 50%)

E57	SPESE ARREDO IMMOBILI RISTRUTTURATI	<small>NUMERO RATA</small> <small>SPESA ARREDO IMMOBILE</small>	<small>NUMERO RATA</small> <small>SPESA ARREDO IMMOBILE</small>	0,00	0,00
E58	SPESE ARREDO IMMOBILI GIOVANI COPPIE	<small>PERIODO DI 10 ANNI</small> <small>SPESA SOSTENUTA NEL 2016</small>		0,00	
E59	IVA PER ACQUISTO ABITAZIONE CLASSE ENERGETICA A o B	<small>NUMERO RATA</small> <small>IMPORTO IVA PAGATA</small>			0,00

SEZIONE IV - SPESE PER INTERVENTI DI RISPARMIO ENERGETICO

TIPO INTERVENTO	ANNO	PERIODO 2013	CASI PARTICOLARI	PERIODO 2008	NUMERO RATA	IMPORTO SPESA
E61				<small>Rideterminazione rate</small>		0,00
E62						0,00

SEZIONE V - DETRAZIONE PER GLI INQUILINI CON CONTRATTO DI LOCAZIONE

E71	INQUILINI DI ALLOGGI ADIBITI AD ABITAZIONE PRINCIPALE	<small>TIPOLOGIA</small>	<small>GIORNI</small>	<small>PERCENTUALE</small>	E72	LAVORATORI DIPENDENTI CHE TRASFERISCONO LA RESIDENZA PER MOTIVI DI LAVORO	<small>GIORNI</small>	<small>PERCENTUALE</small>
-----	---	--------------------------	-----------------------	----------------------------	-----	---	-----------------------	----------------------------

SEZIONE VI - ALTRE DETRAZIONI D'IMPOSTA

E81	DETRAZIONE PER SPESE DI MANTENIMENTO DEI CANI GUIDA	<small>(Beneficio in 2016)</small>	E82	DETRAZIONE AFFITTO TERRENI AGRICOLI AI GIOVANI	0,00	E83	ALTRE DETRAZIONI	0,00
-----	---	------------------------------------	-----	--	------	-----	------------------	------

QUADRO F - Acconti, ritenute, eccedenze e altri dati

SEZIONE I - ACCONTI IRPEF, ADDIZIONALE COMUNALE E CEDOLARE SECCA RELATIVI AL 2018 TRATTENUTI E/O VERSATI CON F24

F1	Acconto IRPEF 2018	Prima rata	Seconda o unica rata	Acconto Addizionale Comunale 2018	importo	Acconto cedolare secca 2018	Prima rata	Seconda o unica rata
		.00	.00		.00		.00	.00

SEZIONE II - ALTRE RITENUTE SUBITE DIVERSE DA QUELLE INDICATE NEI QUADRI C E D

F2	Codice	IRPEF	Addizionale Regionale	Addizionale Comunale	Addizionale Regionale IRPEF attività sportive dilettantistiche	Addizionale Comunale IRPEF attività sportive dilettantistiche	IRPEF per lavori socialmente utili	Addizionale Regionale IRPEF per lavori socialmente utili
		.00	.00	.00	.00	.00	.00	.00

SEZIONE III A - ECCEDENZE RISULTANTI DALLA PRECEDENTE DICHIARAZIONE

F3	IRPEF	di cui compensata in F24	Imposta sostitutiva quadro RT	di cui compensata in F24	Cedolare secca	di cui compensata in F24	Addizionale Regionale IRPEF	di cui compensata in F24	Premio di risultato	di cui compensato in F24
	.00	.00	.00	.00	.00	.00	.00	.00	.00	.00

SEZIONE III-B - ECCEDENZE RISULTANTI DA DICHIARAZIONI INTEGRATIVE A FAVORE PRESENTATE OLTRE L'ANNO SUCCESSIVO

F4	Anno	RPEF	Imposta sostitutiva quadro RT	Cedolare secca	Codice Regione	Addizionale Regionale all'IRPEF	Codice Comune	Addizionale Comunale all'IRPEF	Imposta sostitutiva sulla produttività
		.00	.00	.00				.00	.00

SEZIONE IV - RITENUTE E ACCONTI SOSPESI PER EVENTI ECCEZIONALI

F5	Evento eccez.	RPEF	Add.le Regionale	Add.le Comunale	Imposta sostitutiva premi di risultato	cedolare secca	Imposta sostitutiva R.I.T.A.
		.00	.00	.00	.00	.00	.00

SEZIONE V - MISURA DEGLI ACCONTI PER L'ANNO 2019 E RATEAZIONE DEL SALDO 2018

F6	Barrare la casella per non effettuare i versamenti di acconto IRPEF	Versamenti di acconto IRPEF in misura inferiore	.00	Barrare la casella per non effettuare i versamenti di acconto add.le comunale	Versamenti di acconto add.le comunale in misura inferiore	.00	Numero rate (in caso di dichiarazione congiunta indicare il dato solo nel modello del dichiarante)
						.00	

SEZIONE VI - SOGLIE DI ESENZIONE ADDIZIONALE COMUNALE NON DESUMIBILI DAL MOD. 730

F7	Soglia esenzione saldo 2018	.00	Esenzione totale/altre agevolazioni saldo 2018	Soglia esenzione acconto 2019	.00	Esenzione totale/altre agevolazioni acconto 2019	F8	Ritenute	.00
----	-----------------------------	-----	--	-------------------------------	-----	--	----	----------	-----

SEZIONE VII - LOCAZIONI BREVI

SEZIONE VIII - DATI DA INDICARE NEL MOD. 730 INTEGRATIVO

F9	Importi rimborsati con il modello F24 per il versamento di altre imposte	Credito IRPEF	.00	Credito Addizionale Regionale	.00	Credito Addizionale Comunale	.00	Credito cedolare secca	.00

SEZIONE IX - ALTRI DATI

F11	Importi rimborsati dal sostituto	Ulteriore detrazione per figli	.00	Detrazioni canoni locazione	.00	F12	Restituzione bonus fiscale	.00	F13	Pignoramento presso terzi	.00	Ritenute	.00
-----	----------------------------------	--------------------------------	-----	-----------------------------	-----	-----	----------------------------	-----	-----	---------------------------	-----	----------	-----

QUADRO G - Crediti d'imposta

SEZIONE I - FABBRICATI

G1	Credito riacquisto prima casa	residuo precedente dichiarazione	.00	credito anno 2018	.00	di cui compensato nel mod. F24	.00	G2	Credito canoni di locazione non percepiti (vedere istruzioni)	.00
----	-------------------------------	----------------------------------	-----	-------------------	-----	--------------------------------	-----	----	---	-----

SEZIONE II - REINTEGRO ANTICIPAZIONI FONDI PENSIONE

G3	Anno anticipazione	Reintegro Totale/Parziale	Somma reintegrata	.00	Residuo precedente dichiaraz.	.00	Anno 2018	.00	di cui compensato nel mod. F24	.00
----	--------------------	---------------------------	-------------------	-----	-------------------------------	-----	-----------	-----	--------------------------------	-----

SEZIONE III - REDDITI PRODOTTI ALL'ESTERO

G4	Codice Stato estero	Anno	Reddito estero	.00	Imposta estera	.00	Reddito complessivo	.00

SEZIONE IV - IMMOBILI COLPITI DAL SISMA IN ABRUZZO

G5	Abitazione principale	Codice fiscale	Numero rata	Totale credito	.00	Residuo precedente dichiarazione	.00

SEZIONE V - INCREMENTO OCCUPAZIONE

G7	Residuo 2017	di cui compensato nel mod. F24	.00	G8	Spesa 2018	.00	Residuo 2017	.00	Rata credito 2017	.00	Rata credito 2016	.00
----	--------------	--------------------------------	-----	----	------------	-----	--------------	-----	-------------------	-----	-------------------	-----

SEZIONE VII - EROGAZIONI CULTURA

SEZIONE VIII - EROGAZIONI SCUOLA

G10	Spesa 2018	.00	Spesa 2017	.00	Residuo 2017	.00	G11	Credito spettante	.00	Residuo 2017	.00	di cui utilizzato in F24	.00
-----	------------	-----	------------	-----	--------------	-----	-----	-------------------	-----	--------------	-----	--------------------------	-----

SEZIONE IX - NEGOZIAZIONE E ARBITRATO

SEZIONE X - VIDEOSORVEGLIANZA

G12	Residuo 217	.00	di cui utilizzato in F24	.00	G13	Anno 2018	.00	di cui compensato nel mod. F24	.00	G14	Utilizzato	.00
-----	-------------	-----	--------------------------	-----	-----	-----------	-----	--------------------------------	-----	-----	------------	-----

SEZIONE XI - MEDIAZIONI

SEZIONE XII - APE

QUADRO I - Imposte da compensare

I1	Indicare l'importo delle imposte da versare con il Mod. F24 utilizzando in compensazione il credito che risulta dal Mod. 730	.00	oppure	Barrare la casella per utilizzare in compensazione con il Mod. F24 l'intero credito che risulta dal Mod. 730 (che quindi non sarà rimborsato dal sostituto d'imposta)	<input type="checkbox"/>
----	--	-----	--------	---	--------------------------



CODICE FISCALE _____

QUADRO K - Comunicazione dell'amministratore di condominio**SEZIONE I - DATI IDENTIFICATIVI DEL CONDOMINIO**

K1	CODICE FISCALE	DENOMINAZIONE
----	----------------	---------------

SEZIONE II - DATI CATASTALI DEL CONDOMINIO (Interventi di recupero del patrimonio edilizio)

K2	DATI CATASTALI DEL CONDOMINIO	CODICE COMUNE	TO	SEZ. URB. / COMUNE CATAST.	FOGLIO	PARTICELLA	SUBALTERNO
----	-------------------------------	---------------	----	----------------------------	--------	------------	------------

K3	DOMANDA DI ACCATASTAMENTO	DATA	NUMERO	PROVINCIA UFFICIO AGENZIA ENTRATE
		giorno mese anno		

SEZIONE III - DATI RELATIVI AI FORNITORI E AGLI ACQUISTI DI BENI E SERVIZI

K4	CODICE FISCALE	COGNOME ovvero DENOMINAZIONE	NOME (solo per le persone fisiche)
----	----------------	------------------------------	------------------------------------

K4	SESSO (M o F)	DATA DI NASCITA	COMUNE (o STATO ESTERO) DI NASCITA	PROVINCIA DI NASCITA (sigla)	IMPORTO COMPLESSIVO DEGLI ACQUISTI DI BENI E SERVIZI	CODICE STATO ESTERO
		giorno mese anno				

K5					.00	
----	--	--	--	--	-----	--

K6					.00	
----	--	--	--	--	-----	--

K7					.00	
----	--	--	--	--	-----	--

K8					.00	
----	--	--	--	--	-----	--

K9					.00	
----	--	--	--	--	-----	--

QUADRO L - Ulteriori dati

L1	REDDITI PRODOTTI IN EURO CAMPIONE D'ITALIA	CODICE	IMPORTO
			.00

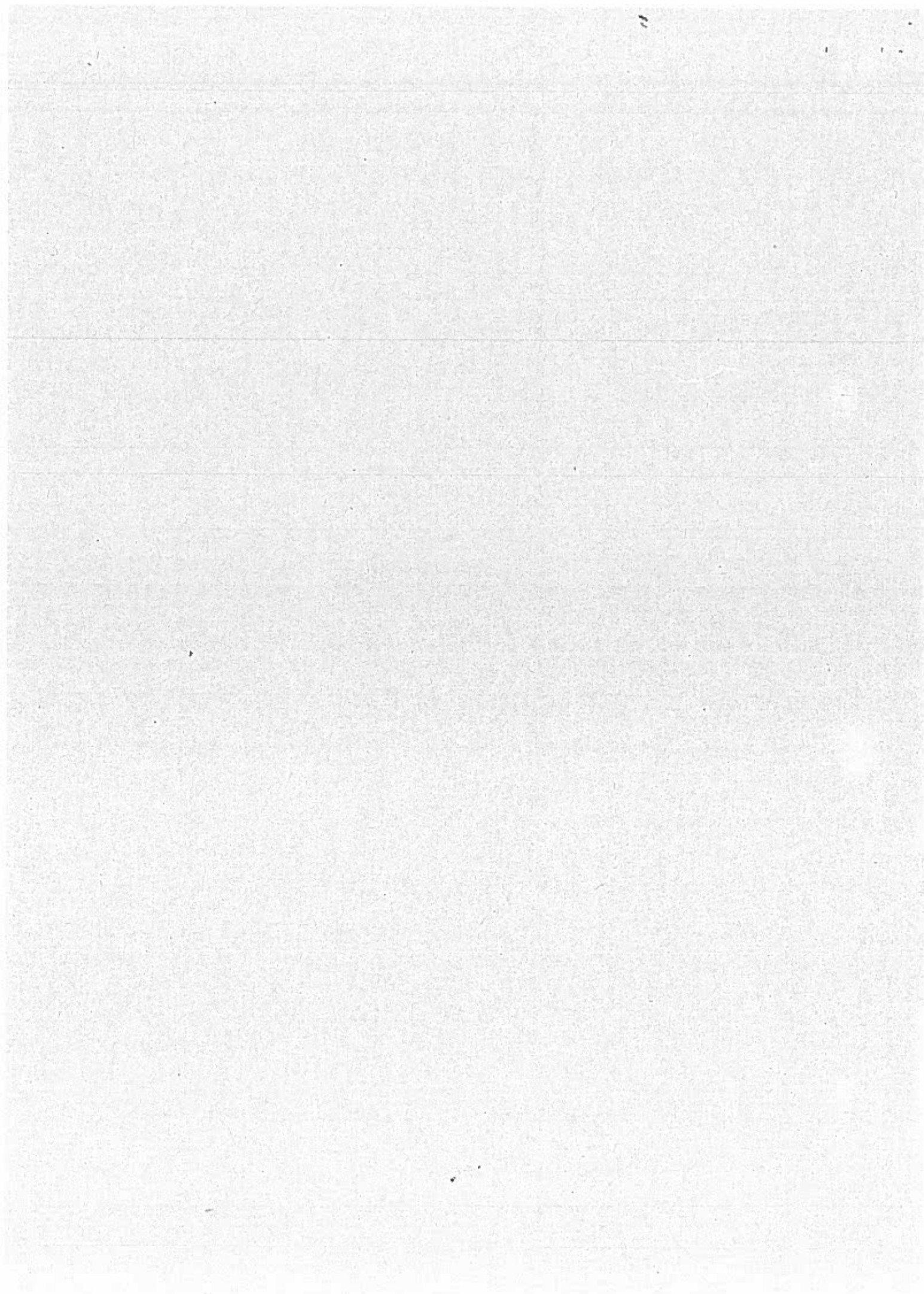



Agenzia Entrate

MODELLO 730-3 redditi 2018

prospetto di liquidazione relativo alla assistenza fiscale prestata

730 rettificativo

730 integrativo

Impegno ad informare il contribuente di eventuali comunicazioni dell'Agenzia delle Entrate relative alla presente dichiarazione

Comunicazione dati rettificati CAF o professionista

Sostituto, CAF o professionista non delegato

SOSTITUTO D'IMPOSTA O C.A.F. O PROFESSIONISTA ABILITATO **04392341006** CODICE FISCALE **CAAF FABI SRL** COGNOME E NOME O DENOMINAZIONE **ARGENTO ALFONSO** N. ISCRIZIONE ALBO DEI CAF **25**

RESPONSABILE ASSISTENZA FISCALE **[REDACTED]** DICHIARANTE **VIRGIOLO LEONARDO**

CONIUGE DICHIARANTE

RIPARTIZIONE DEI REDDITI		DICHIARANTE	CONIUGE
1	REDDITI DOMINICALI	.00	.00
2	REDDITI AGRARI	.00	.00
3	REDDITI DEI FABBRICATI	.00	.00
4	REDDITI DI LAVORO DIPENDENTE E ASSIMILATI	32.385 .00	.00
5	ALTRI REDDITI	.00	.00
6	IMPONIBILE CEDOLARE SECCA	.00	.00
7	Reddito abitazione principale e pertinenze (non soggette a IMU)	244 .00	.00
CALCOLO DEL REDDITO IMPONIBILE E DELL'IMPOSTA LORDA		DICHIARANTE	CONIUGE
11	REDDITO COMPLESSIVO	32.629 .00	.00
12	Deduzione abitazione principale e pertinenze (non soggette a IMU)	244 .00	.00
13	ONERI DEDUCIBILI	.00	.00
14	REDDITO IMPONIBILE	32.385 .00	.00
15	Compensi per attività sportive dilettantistiche con ritenuta a titolo d'imposta	.00	.00
16	IMPOSTA LORDA	8.626 .00	.00
CALCOLO DETRAZIONI E CREDITI D'IMPOSTA		DICHIARANTE	CONIUGE
21	Detrazione per coniuge a carico	.00	.00
22	Detrazione per figli a carico	.00	.00
23	Ulteriore detrazione per figli a carico	.00	.00
24	Detrazione per altri familiari a carico	.00	.00
25	Detrazione per redditi di lavoro dipendente	.00	.00
26	Detrazione per redditi di pensione	.00	.00
27	Detrazione per redditi assimilati a quelli di lavoro dipendente e altri redditi	497 .00	.00
29	Detrazione spese per interventi di recupero del patrimonio edilizio e per misura antisismiche	722 .00	.00
30	Detrazione spese arredo immobili ristrutturati	.00	.00
31	Detrazione spese per interventi di risparmio energetico	.00	.00
32	Detrazione spese arredo immobili giovani coppie	.00	.00
33	Detrazione IVA per acquisto abitazione classe energetica A o B	.00	.00
37	Detrazione inquilini con contratto di locazione e affitto terreni agricoli ai giovani	.00	.00
38	Altre detrazioni d'imposta	.00	.00
41	Credito d'imposta per il riacquisto della prima casa	.00	.00
42	Credito d'imposta per l'incremento dell'occupazione	.00	.00
43	Credito d'imposta reintegro anticipazioni fondi pensione	.00	.00
44	Credito d'imposta per mediazioni	.00	.00
45	Credito d'imposta per negoziazione e arbitrato	.00	.00
48	TOTALE DETRAZIONI E CREDITI D'IMPOSTA	2.080 .00	.00
CALCOLO DELL'IMPOSTA NETTA E DEL RIGO DIFFERENZA		DICHIARANTE	CONIUGE
50	IMPOSTA NETTA	6.546 .00	.00
51	Credito d'imposta per altri immobili - Sisma Abruzzo	.00	.00
52	Credito d'imposta per l'abitazione principale - Sisma Abruzzo	.00	.00
53	Credito d'imposta per imposte pagate all'estero	.00	.00
54	Credito d'imposta per erogazioni cultura	.00	.00
55	Credito d'imposta per erogazioni scuola	.00	.00
56	Credito d'imposta per videosorveglianza	.00	.00
57	Altri crediti d'imposta	.00	.00
58	Crediti residuo per detrazioni incapienti	.00	.00
59	RITENUTE	8.128 .00	.00
60	DIFFERENZA	-1.582 .00	.00

Provvedimento pubblicato il 15/01/2019 ai sensi dell'art. 1, comma 361, L. 24/12/2007 n° 244 PROSYSTEM.IT S.r.l. - info@prosystem.it

ECCEDENZA, ACCONTI E ALTRE RETTIFICHE		DICHIARANTE	CONIUGE					
61	ECCEDENZA DELL'IRPEF RISULTANTE DALLE PRECEDENTI DICHIARAZIONI	.00	.00					
62	ACCONTI VERSATI	.00	.00					
63	Restituzione bonus fiscale e straordinario	.00	.00					
64	Detrazioni e crediti già rimborsati dal sostituto	.00	.00					
66	Bonus IRPEF spettante	.00	.00					
67	Bonus IRPEF riconosciuto in dichiarazione	.00	.00					
68	Restituzione Bonus IRPEF non spettante	.00	.00					
CALCOLO DELLE ADDIZIONALI REGIONALE E COMUNALE ALL'IRPEF		DICHIARANTE	CONIUGE					
71	REDDITO IMPONIBILE	32.385,00	.00					
72	ADDIZIONALE REGIONALE ALL'IRPEF DOVUTA	465,00	.00					
73	ADDIZIONALE REGIONALE ALL'IRPEF RISULTANTE DALLA CERTIFICAZIONE	465,00	.00					
74	ECCEDENZA ADDIZIONALE REGIONALE ALL'IRPEF PRECEDENTE DICHIARAZIONE	.00	.00					
75	ADDIZIONALE COMUNALE ALL'IRPEF DOVUTA	259,00	.00					
76	ADDIZIONALE COMUNALE ALL'IRPEF RISULTANTE DALLA CERTIFICAZIONE E/O VERSATA	259,00	.00					
77	ECCEDENZA ADDIZIONALE COMUNALE ALL'IRPEF PRECEDENTE DICHIARAZIONE	.00	.00					
78	ACCONTO ADDIZIONALE COMUNALE ALL'IRPEF 2019	78,00	.00					
79	ACCONTO ADDIZIONALE COMUNALE ALL'IRPEF 2019 RISULTANTE DALLA CERTIFICAZIONE	78,00	.00					
CEDOLARE SECCA LOCAZIONI		DICHIARANTE	CONIUGE					
80	CEDOLARE SECCA DOVUTA	.00	.00					
81	DIFFERENZA	.00	.00					
82	ECCEDENZA CEDOLARE SECCA RISULTANTE DALLA PRECEDENTE DICHIARAZIONE	.00	.00					
83	ACCONTI CEDOLARE SECCA VERSATI PER IL 2018	.00	.00					
LIQUIDAZIONE DELLE IMPOSTE DEL DICHIARANTE		CREDITI				DEBITI		
		Codice Regione/ Comune	Importi non rimborsabili	Credito	di cui da utilizzare in compensazione con F24	di cui da rimborsare	Importi da non versare	Importi da trattenere/versare
91	IRPEF		.00	1.582,00	.00	1.582,00	.00	.00
92	ADDIZIONALE REGIONALE IRPEF		.00	.00	.00	.00	.00	.00
93	ADDIZIONALE COMUNALE IRPEF		.00	.00	.00	.00	.00	.00
94	PRIMA RATA ACCONTO IRPEF 2019							.00
95	SECONDA O UNICA RATA ACCONTO IRPEF 2019							.00
96	ACCONTO 20% REDDITI TASSAZIONE SEPARATA						.00	.00
97	ACCONTO ADDIZIONALE COMUNALE 2019							.00
98	IMPOSTA SOSTITUTIVA PREMI DI RISULTATO E WELFARE AZIENDALE						.00	.00
99	CEDOLARE SECCA LOCAZIONI		.00	.00	.00	.00	.00	.00
100	PRIMA RATA ACCONTO CEDOLARE SECCA 2019							.00
101	SECONDA O UNICA RATA ACCONTO CEDOLARE SECCA 2019							.00
LIQUIDAZIONE DELLE IMPOSTE DEL CONIUGE		CREDITI				DEBITI		
		Codice Regione/ Comune	Importi non rimborsabili	Credito	di cui da utilizzare in compensazione con F24	di cui da rimborsare	Importi da non versare	Importi da trattenere/versare
111	IRPEF		.00	.00	.00	.00	.00	.00
112	ADDIZIONALE REGIONALE IRPEF		.00	.00	.00	.00	.00	.00
113	ADDIZIONALE COMUNALE IRPEF		.00	.00	.00	.00	.00	.00
114	PRIMA RATA ACCONTO IRPEF 2019							.00
115	SECONDA O UNICA RATA ACCONTO IRPEF 2019							.00
116	ACCONTO 20% REDDITI TASSAZIONE SEPARATA						.00	.00
117	ACCONTO ADDIZIONALE COMUNALE 2019							.00
118	IMPOSTA SOSTITUTIVA PREMI DI RISULTATO E WELFARE AZIENDALE						.00	.00
119	CEDOLARE SECCA LOCAZIONI		.00	.00	.00	.00	.00	.00
120	PRIMA RATA ACCONTO CEDOLARE SECCA 2019							.00
121	SECONDA O UNICA RATA ACCONTO CEDOLARE SECCA 2019							.00

ALTRI DATI		DICHIARANTE	CONIUGE				
130	Residuo credito d'imposta per erogazione cultura	.00	.00				
131	Residuo credito d'imposta per il riacquisto della prima casa da utilizzare in compensazione	.00	.00				
132	Residuo credito d'imposta per l'incremento dell'occupazione da utilizzare in compensazione	.00	.00				
133	Residuo credito d'imposta per l'abitazione principale - Sisma Abruzzo	.00	.00				
134	Residuo credito d'imposta reintegro anticipazioni fondi pensione	.00	.00				
135	Residuo credito d'imposta per mediazioni	.00	.00				
136	Totale spese sanitarie rateizzate nella presente dichiarazione (righe E1, E2 e E3)	.00	.00				
137	Reddito di riferimento per agevolazioni fiscali (con imponibile cedolare secca locazioni)	32.629,00	.00				
138	ACCONTO IRPEF 2019	Reddito complessivo	.00				
139	CASI PARTICOLARI	Importo su cui calcolare l'acconto	.00				
141	ACCONTI 2019 COMPENSATI INTERNAMENTE NEL MOD. 730/2019	Prima rata acconto IRPEF	.00				
142		Acconto addizionale comunale	.00				
143		Prima rata acconto cedolare secca	.00				
		Anno	Totale credito utilizzato	Stato	Credito utilizzato	Stato	Credito utilizzato
145	Crediti per imposte pagate all'estero	DICHIARANTE	.00		.00		.00
146		CONIUGE DICHIARANTE	.00		.00		.00
147	Redditi fondiari non imponibili				.00		.00
148	Reddito abitazione principale e pertinenze (soggette a IMU)				.00		.00
149	Residuo deduzione somme restituite				.00		.00
150	Residuo erogazioni scuola				.00		.00
151	Residuo credito d'imposta per negoziazione e arbitrato				.00		.00
152	Residuo credito d'imposta per videosorveglianza				.00		.00
153	Residuo erogazioni liberali ONLUS OV e APS				.00		.00
160	Credito d'imposta per erogazione cultura	DICHIARANTE	Rata 2017	.00	Rata 2018	.00	
		CONIUGE DICHIARANTE	Rata 2017	.00	Rata 2018	.00	

RISULTATO DELLA LIQUIDAZIONE

MOD. 730 ORDINARIO - IMPORTI DA TRATTENERE O DA RIMBORSARE				
	RICHIESTA DI RATEIZZAZIONE DEI VERSAMENTI DI SALDO E DEGLI EVENTUALI ACCONTI IN	RATE	SALDO E PRIMO ACCONTO	SECONDO O UNICO ACCONTO
161	IMPORTO CHE SARA' TRATTENUTO DAL DATORE DI LAVORO O DALL'ENTE PENSIONISTICO IN BUSTA PAGA Saldo e primo acconto nel mese di luglio (agosto/settembre per i pensionati). Secondo o unico acconto nel mese di novembre Nel caso di richiesta di rateizzazione il saldo ed il primo acconto saranno ripartiti in base al numero di rate richiesto		.00	.00
162	IMPORTO DA VERSARE CON IL MOD. F24 (dipendenti senza sostituto). Saldo e primo acconto nel mese di giugno. Secondo o unico acconto nel mese di novembre. Per il dettaglio delle imposte da versare vedere i righe da 231 a 245		.00	.00
CREDITO				
163	IMPORTO CHE SARA' RIMBORSATO DAL DATORE DI LAVORO O DALL'ENTE PENSIONISTICO IN BUSTA PAGA Nel mese di luglio (agosto/settembre per i pensionati)			1.582,00
164	IMPORTO CHE SARA' RIMBORSATO DALL'AGENZIA DELLE ENTRATE (dipendenti senza sostituto)			.00
MOD. 730 INTEGRATIVO - IMPORTI DA RIMBORSARE				
	Categoria (Indirizzo Comune)	Importo DICHIARANTE	Importo CONIUGE DICHIARANTE	TOTALE (171+172+173+174+175+176)
171	IRPEF	.00		.00
172	ADDIZIONALE REGIONALE IRPEF	.00		.00
173	ADDIZIONALE COMUNALE IRPEF	.00		.00
174	ACCONTO 20% REDDITI TASSAZIONE SEPARATA	.00		.00
175	IMPOSTA SOSTITUTIVA PREMI DI RISULTATO	.00		.00
176	CEDOLARE SECCA LOCAZIONI	.00		.00
178	IMPORTO CHE SARA' RIMBORSATO DAL DATORE DI LAVORO O DALL'ENTE PENSIONISTICO IN BUSTA PAGA			.00
179	IMPORTO CHE SARA' RIMBORSATO DALL'AGENZIA DELLE ENTRATE (dipendenti senza sostituto)			.00

DATI PER LA COMPILAZIONE DEL MODELLO F24

CREDITI DA UTILIZZARE IN COMPENSAZIONE MOD. F24		1	2	3	4	5	
		CODICE TRIBUTO	ANNO DI RIFERIMENTO	CODICE REGIONI / COMUNE	CREDITO (DA QUADRO I)	DIPENDENTI SENZA SOSTITUITO (credito non superiore a 12 euro)	
DICHIARANTE	191	IRPEF	4001	2018		.00	
	192	ADDIZIONALE REGIONALE IRPEF	3801	2018		.00	
	193	ADDIZIONALE COMUNALE IRPEF	3844	2018		.00	
	194	CEDOLARE SECCA LOCAZIONI	1842	2018		.00	
	195	SOLO MOD. 730 INTEGRATIVO	ACCONTO 20% TASSAZIONE SEPARATA	4200	2018		.00
	196		IMPOSTA SOSTITUTIVA PREMI DI RISULTATO	1818	2018		.00
	198	TOTALE				.00	.00
CONIUGE	211	IRPEF	4001	2018		.00	
	212	ADDIZIONALE REGIONALE IRPEF	3801	2018		.00	
	213	ADDIZIONALE COMUNALE IRPEF	3844	2018		.00	
	214	CEDOLARE SECCA LOCAZIONI	1842	2018		.00	
	215	SOLO MOD. 730 INTEGRATIVO	ACCONTO 20% TASSAZIONE SEPARATA	4200	2018		.00
	216		IMPOSTA SOSTITUTIVA PREMI DI RISULTATO	1818	2018		.00
	218	TOTALE				.00	.00
IMPORTI DA VERSARE MOD. F24 (730 DIPENDENTI SENZA SOSTITUITO)							
IMPORTI DA VERSARE - GIUGNO							
231	IRPEF	4001	2018			.00	
232	ADDIZIONALE REGIONALE IRPEF	3801	2018			.00	
233	ADDIZIONALE COMUNALE IRPEF	3844	2018			.00	
234	PRIMA RATA ACCONTO IRPEF 2019	4033	2019			.00	
235	ACCONTO 20% TASSAZIONE SEPARATA	4200	2018			.00	
236	ACCONTO ADDIZIONALE COMUNALE 2019	3843	2019			.00	
237	IMPOSTA SOSTITUTIVA PREMI DI RISULTATO	1818	2018			.00	
238	CEDOLARE SECCA LOCAZIONI	1842	2018			.00	
239	PRIMA RATA ACCONTO CEDOLARE SECCA 2019	1840	2019			.00	
241	Importi relativi al coniuge con domicilio diverso dal dichiarante	ADDIZIONALE REGIONALE IRPEF	3801	2018		.00	
242		ADDIZIONALE COMUNALE IRPEF	3844	2018		.00	
243		ACCONTO ADDIZIONALE COMUNALE 2019	3843	2019		.00	
IMPORTI DA VERSARE - NOVEMBRE							
244	SECONDA O UNICA RATA ACCONTO IRPEF 2019	4034	2019			.00	
245	SECONDA O UNICA RATA ACCONTO CEDOLARE SECCA 2019	1841	2019			.00	

MESSAGGI EFFETTUATA LA SCELTA PER LA DESTINAZIONE DELL'OTTO PER MILLE DELL'IRPEF EFFETTUATA LA SCELTA PER LA DESTINAZIONE DEL CINQUE PER MILLE DELL'IRPEF REDDITO IMPONIBILE DEI FABBRICATI DETERMINATO CATASTALMENTE RIVALUTATO AI SENSI DI LEGGE DEL 5% IN PRESENZA DI DIVERSE TIPOLOGIE DI REDDITI, E' STATA APPLICATA LA DETRAZIONE PIU' FAVOREVOLE IN ASSENZA DI VARIAZIONE, LA RESIDENZA NON VIENE TRASMESSA ALL'AGENZIA DELLE ENTRATE, NE' STAMPATA SUL MODELLO 730 EFFETTUATA LA SCELTA PER LA DESTINAZIONE DEL DUE PER MILLE DELL'IRPEF AI PARTITI POLITICI