

02

Istruzione

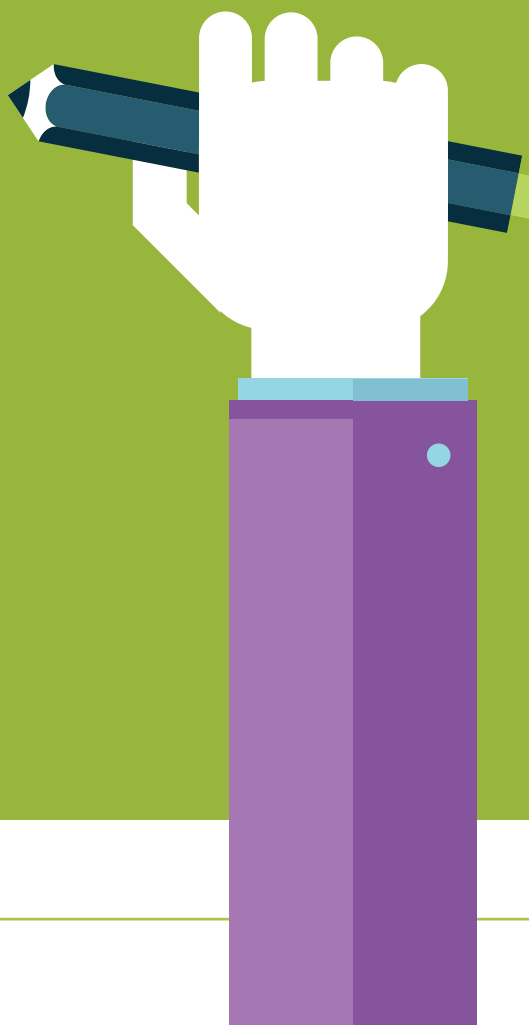

Nell'anno scolastico 2015/2016 il numero di studenti iscritti nelle scuole cremonesi di ogni ordine e grado del comune di Cremona è pari a 14.456, in diminuzione rispetto all'anno precedente (14.850 nel 2014). Tuttavia sono aumentati, seppur di poco, i bambini iscritti agli asili nido comunali e privati (+ 10). In particolare per quanto riguarda i nidi comunali si registra un ulteriore aumento rispetto all'anno 2014/2015: le iscrizioni passano da 171 a 197.

Gli alunni delle scuole dell'infanzia, delle scuole secondarie di 1° e 2° grado sono in leggero calo.

Nelle scuole cremonesi il 17,5 % degli iscritti è straniero residente, con percentuali un po' variabili a seconda dell'ordine di scuola, dal 13,3% delle scuole superiori fino al 27% delle scuole dell'infanzia (+ 4% rispetto al 2014).

Sono complessivamente 464 gli studenti con disabilità iscritti nelle scuole cittadine: 1,8% degli alunni iscritti nelle scuole dell'infanzia; 3,9% degli

alunni iscritti nelle scuole primarie; 5,9% degli studenti iscritti nelle scuole secondarie di 1° grado; 3% degli studenti iscritti nelle scuole secondarie di 2° grado.

Nel 2015 gli iscritti ai percorsi triennali di istruzione e formazione professionale (IeFP) organizzati presso gli operatori accreditati di Cremona sono pari a 580, per la maggior parte nell'area agro-alimentare e servizi alla persona. A questi si aggiungono altri 69 studenti iscritti al quarto anno dei percorsi di istruzione e formazione professionale (IeFP).

Sul territorio cremonese sono presenti le sedi distaccate di quattro importanti atenei: il Politecnico di Milano, l'Università Cattolica del S. Cuore, l'Università degli Studi di Brescia, l'Università degli Studi di Pavia. Congiuntamente esse offrono un ampio ventaglio di possibilità di specializzazione agli studenti della città e della provincia.

Il numero complessivo degli studenti universitari nell'anno accademico 2015/2016 è di 1.458.

Indice Tavole

- 2.01 **Grado di istruzione della popolazione residente nel comune di Cremona al Censimento ISTAT 2011**
 - 2.02 **Studenti iscritti nelle scuole statali e non statali nell'anno scolastico 2015/16**
 - 2.03 **Isritti negli asili nido comunali e privati - Anno scolastico 2015/2016**
 - 2.04 **Isritti nelle scuole dell'infanzia- Anno scolastico 2015/2016**
 - 2.05 **Isritti nelle scuole primarie - Anno scolastico 2015/2016**
 - 2.06 **Isritti nelle scuole secondarie di 1° grado - Anno scolastico 2015/2016**
 - 2.07 **Isritti nelle scuole secondarie di 2° grado - Anno scolastico 2015/2016**
 - 2.08 **Studenti iscritti nelle scuole di Cremona per tipo di istituto**
 - 2.09 **Isritti ai percorsi triennali di istruzione e formazione professionale (IeFP) organizzati presso gli operatori accreditati di Cremona**
 - 2.10 **Isritti al quarto anno dei percorsi di istruzione e formazione professionale (IeFP) organizzati presso gli operatori accreditati di Cremona**
 - 2.11 **Studenti iscritti nelle Università di Cremona, per facoltà e corso di studi - Anno accademico 2015/2016**
-

Istruzione

02

2.01 Grado di istruzione della popolazione residente nel comune di Cremona al Censimento ISTAT 2011 (Fonte: Istat)

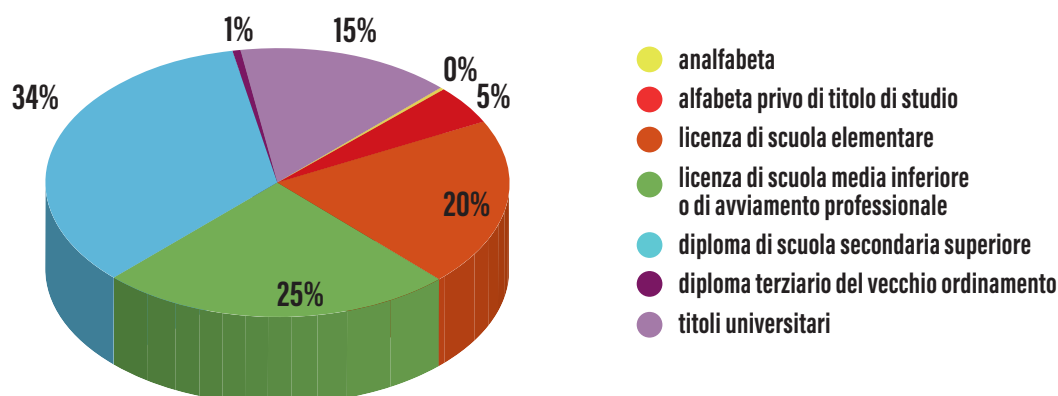

2.02 Studenti iscritti nelle scuole statali e non statali nell'anno scolastico 2015/16

(Fonte: Elaborazioni su dati degli istituti scolastici)

TIPO DI SCUOLA	CREMONA	PROVINCIA	% CR/PROV.
Scuole dell'infanzia	1.712	8.960	19%
Scuole primarie	3.020	15.936	19%
Scuole secondarie di 1° grado	2.046	9.319	22%
Scuole secondarie di 2° grado	7.678	16.184	47%
TOTALE	14.456	50.399	29%

2.03 Iscritti negli asili nido comunali e privati - Anno scolastico 2015/2016 (Fonte: Comune di Cremona)

ASILI NIDO	ALUNNI	CLASSI
Asilo nido comunale "Lancetti"	62	4
Asilo nido comunale "S.Francesco"	31	2
Asilo nido comunale "Navaroli"	60	4
Asilo nido comunale "Sacchi"	44	3
Asilo nido "Abibò"	10	1
Asilo nido "Bosco incantato"	35	2
Asilo nido "Elsa e Vico Gosi"	19	1
Asilo nido "Il giardino delle coccole"	25	3
Asilo nido aziendale "Il girasole"	16	1
Asilo nido "DO.MI.SOL"	21	3
Asilo nido "L'arcobaleno"	25	1
Asilo nido "Le coccinelle"	32	2
Asilo nido "Mary Poppins"	12	1
Asilo nido "Piccole tracce"	33	1
Agrinido "Piccoli frutti"	19	2
Asilo nido "Piccoli passi"	20	1
Asilo nido "Sacro cuore"	27	2
TOTALE	491	34

Istruzione

2.04 Iscritti nelle scuole dell'infanzia - Anno scolastico 2015/2016 (Fonte: schede della "Rilevazione dati generali" del MIUR)

SCUOLE DELL'INFANZIA	ISCRITTI	STRANIERI	DISABILI	CLASSI
NON STATALI COMUNALI				
Agazzi	77	24	1	3
Aporti	76	31	3	3
Castello	100	42	-	4
Gallina	84	27	1	4
Lacchini	74	43	1	3
Martiri della libertà	98	57	-	4
P. Martini	98	20	1	4
S.Giorgio	75	18	2	3
Zucchi	99	46	5	4
NON STATALI PRIVATE				
S. Abbondio	50	-	-	2
Maria Immacolata	62	-	3	2
S. Angelo	114	4	-	4
Sacra Famiglia	98	1	-	4
Sacro Cuore	148	13	3	5
STATALI				
Boschetto	55	-	1	2
Cavatigozzi	37	10	-	2
San Felice	53	13	1	2
Villetta	128	62	5	5
S. Ambrogio	78	26	2	3
Mentana	108	22	2	4
TOTALE	1.712	459	31	67

2.05 Iscritti nelle scuole primarie - Anno scolastico 2015/2016 (Fonte: schede della "Rilevazione dati generali" del MIUR)

SCUOLE PRIMARIE	ISCRITTI	STRANIERI	DISABILI	Classi
STATALI				
Cavatigozzi	112	20	3	6
A. Manzoni	202	79	17	10
A. Stradivari	184	68	15	10
Bianca Maria Visconti	208	78	15	10
Boschetto	105	4	3	5
Capra Plasio	240	41	8	10
Claudio Monteverdi	209	82	8	10
Don Primo Mazzolari	197	55	10	10
Guido Miglioli	106	66	9	5
L. Bissolati	215	51	6	10
R. Colombo - F. Aporti	215	77	10	10
S. Ambrogio	113	52	2	5
Trento Trieste	226	21	1	10
NON STATALI PARITARIE				
Beata Vergine	247	1	2	10
Canossa	199	5	4	10
Sacra Famiglia	242	6	4	10
TOTALE	3.020	706	117	141

2.06 Iscritti nelle scuole secondarie di 1° grado - Anno scolastico 2015/2016 (Fonte: schede della "Rilevazione dati generali" del MIUR)

SCUOLE SECONDARIE DI 1° GRADO	ISCRITTI	STRANIERI	DISABILI	Classi
STATALI				
A. Campi	349	69	24	15
Virgilio	531	126	24	22
Anna Frank	332	61	17	14
M. G. Vida	486	135	35	23
NON STATALI PARITARIE				
Sacra Famiglia	151	4	5	6
Beata Vergine	197	4	6	9
TOTALE	1.698	391	100	74

2.07 Iscritti nelle scuole secondarie di 2° grado - Anno scolastico 2015/2016 (Fonte: schede della "Rilevazione dati generali" del MIUR)

SCUOLE SECONDARIE DI 2° GRADO	ISCRITTI	STRANIERI	DISABILI	Classi
STATALI				
Liceo classico Daniele Manin	929	46	-	39
Liceo scientifico G. Aselli	876	68	-	38
Liceo delle scienze umane S. Anguissola	805	103	16	36
Liceo artistico B. Munari - sede associata	339	24	35	15
I.I.S. A. Stradivari - Liceo musicale e istituto professionale	261	29	10	13
I.I.S. A. Stradivari - Scuola internazionale di liuteria	156	78	2	8
I.I.S. Arcangelo Ghisleri - sezione ass. Ghisleri-Beltrami	697	161	6	31
I.I.S. Arcangelo Ghisleri - sezione associata Vacchelli	186	30	1	9
I.I.S. Luigi Einaudi" - Istituto Professionale	706	128	89	34
I.I.S. Luigi Einaudi" - Istituto Professionale (serale)	36	12	-	2
I.I.S. Luigi Einaudi - Istituto Tecnico	242	46	13	13
I.I.S. Stanga - Istituto Tecnico per l'Agricoltura	383	5	4	17
I.I.S. Torriani - Liceo scientifico opz. Scienze applicate	260	10	-	11
I.I.S. "Torriani" - Istituto Tecnico	890	104	8	45
I.I.S. Stanga - Istituto Professionale per l'Agricoltura	204	7	25	9
Polo professionale provinciale APC - Marazzi	324	114	7	16
Polo professionale provinciale APC - Marazzi (serale)	40	13	-	3
NON STATALI PARITARIE				
Licei classico M. G. Vida	71	-	-	5
Liceo scientifico M. G. Vida	189	1	3	10
Liceo linguistico Beata Vergine	84	2	1	5
TOTALE	7.334	978	216	339

Istruzione

2.08 Studenti iscritti nelle scuole di Cremona per tipo di istituto

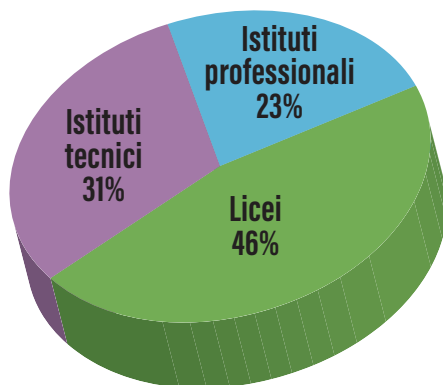

Tra gli studenti iscritti nelle scuole secondarie di 2° grado di Cremona, il 40% risiede nel comune di Cremona. Le scuole più frequentate dagli studenti residenti a Cremona sono il liceo classico Manin (14%), il liceo scientifico Aselli (13%), l'Istituto di istruzione superiore Torriani (13%) e il liceo delle scienze umane Anguissola (10%)

2.09 Iscritti ai percorsi triennali di istruzione e formazione professionale (IeFP) organizzati presso gli operatori accreditati di Cremona

(Fonte: Provincia di Cremona - Ufficio istruzione e formazione professionale)

OPERATORE	AREA	QUALIFICA PROFESSIONALE	INDIRIZZO DI STUDIO	ISCRITTI
CR FORMA	Turismo e sport	Operatore della ristorazione	Preparazione pasti	53
		Operatore della ristorazione	Servizi di sala e bar	46
	Meccanica, impianti e costruzioni	Operatore alla riparazione di veicoli a motore	Riparazioni parti e sistemi meccanici ed elettromeccanici del veicolo	70
		Operatore di impianti termoidraulici		11
ENAIIP	Agro-alimentare	Operatore della trasformazione agroalimentare	Panificazione e pasticceria	74
	Servizi alla persona	Operatore del benessere	Acconciatura	73
		Operatore del benessere	Estetica	75
IAL	Cultura, informazione e tecnologie informatiche	Operatore grafico	Multimedia	71
	Meccanica, impianti e costruzioni	Operatore alla riparazione di veicoli a motore	Riparazioni di carrozzeria	63
SCUOLA EDILE	Meccanica, impianti e costruzioni	Operatore edile		44
Totale				580

2.10 Iscritti al quarto anno dei percorsi di istruzione e formazione professionale (IeFP) organizzati presso gli operatori accreditati di Cremona

(Fonte: Provincia di Cremona - Ufficio istruzione e formazione professionale)

OPERATORE	AREA	QUALIFICA PROFESSIONALE	ISCRITTI
CR FORMA	Turismo e sport	Tecnico di cucina	17
		Tecnico dei servizi di sala e bar	10
	Meccanica, Impianti e Costruzioni	Tecnico impianti termici	15
		Tecnico riparatore dei veicoli a motore	11
IAL	Cultura, informazione e tecnologie informatiche	Tecnico grafico	16
Totale			69

2.11 Studenti iscritti nelle Università di Cremona, per facoltà e corso di studi - Anno accademico 2015/2016

<i>POLITECNICO DI MILANO</i>	<i>ISCRITTI</i>
FACOLTÀ DI INGEGNERIA INDUSTRIALE E DELL'INFORMAZIONE	
Ingegneria gestionale - Laurea di 1° livello	211
Ingegneria informatica - Laurea di 1° livello	166
Totale	377
UNIVERSITÀ CATTOLICA DEL SACRO CUORE	
FACOLTÀ DI SCIENZE AGRARIE, ALIMENTARI E AMBIENTALI	
Agricultural and food economics- Economia e gestione del Sistema Agro-al. - Laurea mag.	75
Scienze e tecnologie alimentari - Laurea di 1° livello	144
Tecnologie Alimentari - Diploma Universitario	1
FACOLTÀ DI ECONOMIA E GIURISPRUDENZA	
Economia Aziendale - Laurea di 1° livello	156
INTERFACOLTÀ DI SCIENZE AGRARIE	
Management Agro-alimentare - Master di 2° livello	16
Totale	392
UNIVERSITÀ DEGLI STUDI DI BRESCIA	
SPECIALITÀ MEDICO - CHIRURGICHE, SCIENZE RADIOLOGICHE E SANITÀ PUBBLICA	
Assistenza sanitaria - Laurea di 1° livello	49
Infermieristica - Laurea di 1° livello	164
Tecniche di Radiologia Medica per immagini e radioterapia - Laurea 1° livello	20
SCIENZE CLINICHE E SPERIMENTALI	
Fisioterapia - Laurea 1° livello	113
Totale	346
UNIVERSITÀ DEGLI STUDI DI PAVIA	
FACOLTÀ DI MUSICOLOGIA	
Lettere e beni culturali - Laurea 1° livello	126
Filologia moderna - Laurea specialistica	2
Musicologia - Laurea specialistica	2
Musicologia - Laurea 1° livello	141
Musicologia - Laurea magistrale 2° livello	67
MUSICOLOGIA - LAUREA (VECCHIO ORDINAMENTO)	
Musicologia - Laurea (vecchio ordinamento)	5
Totale	343
TOTALE COMPLESSIVO	1.458

Il 32% dei 2.166 studenti iscritti nelle università provinciali risiede nel comune di CREMONA