



**Cremona**

COMUNE DI CREMONA  
Settore Sviluppo Informatico  
e Tecnologico  
Ufficio statistica

**In collaborazione con:**

Amministrazione Provinciale, Camera di Commercio,  
Associazione Commercianti, Associazione Industriali,  
Associazione Artigiani, Confederazione Nazionale  
per l'Artigianato, Confederazioni Sindacali  
(C.G.I.L., C.I.S.L., U.I.L.), Associazioni Consumatori,  
Confesercenti.

# UN PREZZO IN COMUNE...



**OSSERVATORIO  
PREZZI  
AL CONSUMO**

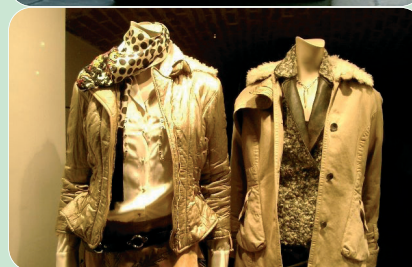

## Teniamo sotto controllo i prezzi!

*Elenco Prodotti e Servizi  
monitorati nel mese di  
Gennaio 2007*

PRODOTTI/SERVIZI	PREZZI in EURO			INDICATORI	QUOTAZIONI
	Min.	Medio	Max		
<b>ABBIGLIAMENTO</b>					
Abito uomo invernale	119,00	279,16	850,00	=	5
Body neonato in lana/cotone o cotone felpato o cotone	4,90	6,56	9,90	=	5
Camicia cotone uomo in puro cotone -tinta unita maniche lunghe-	24,90	52,43	130,00	=	5
Felpa in cotone o simili	12,00	33,01	69,00	=	6
Giaccone impermeabile uomo - con chiusura a cerniera - (R)	25,00	36,87	55,00	=	5
Gonna in pura lana o misto lana - linea diritta -	16,90	51,68	240,00	=	5
Jeans in denim di cotone	23,00	41,68	97,00	=	7
Maglietta intima donna -senza maniche lana cotone o microfibra-	7,00	14,21	23,50	=	5
Pantalone uomo pura lana o fresco lana, classico,sfilato-	49,00	78,26	200,00	=	5
Pullover donna -manica lunga tinta unita pura lana o misto lana-	22,90	42,53	65,00	=	5
Scarpe donna -modello classico in pelle-	39,90	66,63	115,00	=	5
Scarpe giovani -alte sotto malleolo materiale sintetico o pelle-	20,00	62,09	170,00	=	5
T-shirt -in cotone tinta unita maniche corte giro collo-	7,00	14,41	29,00	=	5

### ALIMENTARI

Acqua minerale -confezione 6 bottiglie da l.1,5 in plastica-	0,59	1,41	2,95	=	7
Baccala o stoccafisso al Kg.	13,90	18,91	34,50	=	5
Biscotti frollini -al burro o grassi vegetali non farciti- al Kg.	1,54	2,27	4,13	=	7
Caffe' tostato -macinato, non solubile, sottovuoto- al Kg.	2,98	8,27	12,32	=	7
Carne fresca bovino adulto, l°taglio -polpa, noce, roast-beef- al Kg.	8,50	11,83	18,98	=	9
Fior di latte di mucca -in confezione singola- al Kg.	8,90	11,13	17,20	-	8
Gorgonzola classico -marca italiana in confezione o a peso- al Kg.	6,99	10,87	15,00	+ +	7
Grana Padano 1° scelta stagionato al Kg.	9,74	11,20	13,74	=	7
Latte intero fresco da L.1	0,65	1,21	1,38	=	7
Merenda preconfezionata-confezione famiglia- al Kg. (R)	2,75	5,11	8,25	=	7
Nasello surgelato - intero, in tranci o filetti- al Kg.	4,50	9,84	18,33	=	6
Olio extra vergine di oliva - L.1 esclusi di frantoio e vitaminizzati-	4,90	6,77	16,00	=	7
Omogeneizzati -confezione due vasetti da 80 gr. ciascuno- (R)	2,29	2,45	2,79	=	7
Pane -comune- al Kg. (R)	2,70	3,14	3,70	-	8
Parmigiano Reggiano 1° scelta 18 mesi di stagionatura al Kg.	10,30	14,10	17,49	=	7
Pasta di semola di grano duro al Kg. (R)	0,45	1,22	1,68	-	8
Pollo fresco -pulito senza testa e gambe cat.A- al Kg.	2,20	3,76	5,51	+ +	7
Prosciutto cotto -affettato in confez.rilev. grande distribuz.- al Kg.	7,27	20,86	31,07	=	7
Prosciutto crudo -tipo Parma da affettare al banco- al Kg.	22,60	25,59	35,00	-	7
Provolone -dolce o piccante in confezione o a peso- al Kg.	6,15	10,44	16,50	=	7
Riso -in pacchi da Kg. 1 non parboiled- (R)	1,39	2,67	5,90	=	8
Sogliole -pesce fresco- al Kg.	21,70	27,57	32,50	+ +	5
Succo di frutta -in tetrapak o bottiglia da L. 1-	1,07	1,34	1,58	=	8
Tonno in olio d'oliva -in scatola al Kg.	4,94	11,88	49,55	-	7
Uova di gallina -confez.da 6 categ.A medie da gr. 53 a gr. 63-	0,69	1,22	1,54	=	8
Vino comune -da pasto, non DOC, bottiglia o tetrapak- al L.	0,49	1,92	5,20	=	7
Yogurt al frutto -intero, in confezione di plastica da gr. 125-	0,23	0,43	0,62	=	7
Zucchero -semolato confezione da 1 kg.- (R)	0,79	0,85	1,16	=	7

PRODOTTI/SERVIZI	PREZZI in EURO			INDICATORI	QUOTAZIONI
	Min.	Medio	Max		
<b>CASA E IGIENE</b>					
Acquisto frigo freezer -l.250, 4 stelle,sbrinamento automatico- (R)	289,00	313,90	387,45	=	4
Acquisto lavatrice -carica frontale,5 kg.,10 programmi circa-	315,00	424,39	640,00	+ +	5
Assorbenti igienici per signora -16 pezzi ca. in bustina-	1,68	2,05	2,78	=	6
Bagnoschiuma -ml 250 ca. (R)	0,50	1,50	3,33	=	7
Carta igienica -bianca, doppio velo, 4 rotoli-	0,80	1,39	2,35	=	6
Dentifricio -esclusi i curativi- 100 ml.	1,87	2,78	3,97	=	8
Deodorante per la persona -in stick- 100ml	2,38	3,79	5,73	+ +	7
Detersivo lavatrice in polvere al Kg.	2,07	2,59	3,16	=	7
Detersivo stoviglie a mano -liquido- al L.	0,46	0,96	1,51	=	7
Pannolino per bambino -mutandine incorporate,tipo giorno,20 pz.-	5,13	6,30	8,99	=	6
Pasta fissante per protesi dentaria 40 ml	6,50	8,02	8,45	=	5
Rotolo di carta per cucina -confez. 2 rotoli, 10 m. lunghezza ca.-	0,88	1,52	2,03	=	6
Sapone toeletta -1.000 gr.-	3,92	9,86	28,00	=	7
Shampoo -da ml. 250 ca.-	1,25	1,89	3,10	=	7
Tovaglioli di carta -2 veli, pura ovatta di cellulosa- 100 pz-	0,77	1,79	3,22	=	7

### FRUTTA E ORTAGGI AL KG.

Arance biondo comune	0,75	1,20	1,80	-	7
Banane centro america	1,65	1,96	2,40	+ +	7
Carote	0,80	1,27	1,80	-	7
Cavolfiore bianco	0,95	1,62	2,50	-	7
Cicoria radicchio rosso	2,75	2,92	3,10	+ +	7
Cipolle dorata di parma e gialla	0,60	1,05	1,90	+ +	7
Finocchi tondo	1,00	1,74	2,50	-	7
Insalata lattuga cappuccia	1,59	1,88	2,20	-	7
Limoni primofiore	1,25	1,64	2,00	=	7
Melanzane violette ovali e tonde	2,00	2,43	3,10	+ +	7
Mele delicious rosse	1,65	1,97	2,30	=	7
Patate comuni lunghe (cologna veneta)	0,60	0,89	1,10	+ +	7
Peperoni quadrato rosso, corno rosso	1,80	2,53	3,00	-	7
Pere abate	2,05	2,27	2,60	-	7
Pomodori da insalata liscio tondo (NON QUOTATO)	0,00	0,00	0,00		7
Sedano	0,98	1,49	1,80	=	7
Spinaci a foglia liscia o riccia	1,65	1,97	2,50	+ +	7
Uva italia o moscato (NON QUOTATO)	0,00	0,00	0,00		7
Zucchine chiare o scure	1,85	2,59	3,55	+ +	7

### PRODOTTI ENERGETICI

Acqua potabile fognatura+depurazione			0,0	=	
Acqua potabile nolo contatore+canoni+tariffa+iva			0,0	=	
Benzina verde con servizio alla pompa L.10	11,82	12,27	12,54	=	7
Energia elettrica contratto 3 kw			0,0	=	
Gas metano uso riscaldamento			0,0	=	
Gasolio autotrazione con servizio alla pompa L.10	10,85	11,25	11,53	-	7

PRODOTTI/SERVIZI	PREZZI in EURO			INDICATORI	QUOTAZIONI
	Min.	Medio	Max		
<b>SERVIZI</b>					
Affitti - Privati+Pubblici+Ammobiliati -			0,8	+ +	94
Assicurazione auto -13 HP,bonus malus, classe ingresso-	802,00	869,44	975,00	-	5
Assicurazione ciclomotore -50 cc.classe ingresso,bonus malus-	126,00	155,26	201,00	+ +	5
Biglietto cinema -media dei prezzi praticati in una settimana-	6,71	6,71	6,71	=	2
Caffe' espresso al bar	0,90	0,92	1,00	=	5
Canone TV colore			4,4	+ +	
Servizi bancari di deposito, incasso e pagamento			-0,3	-	
Costo idraulico -pulizia caldaia+controllo fumi+certificato-	87,75	102,55	119,75	=	7
Costo tagliando auto -olio motore+filtro olio+filtro aria-	87,00	94,13	108,67	=	5
Dentista -protesi dentaria completa-	942,48	1820,25	2.912,00	+ +	4
Lavatura e stiratura abito uomo	4,90	8,02	16,50	=	5
Medicinali			0,0	=	
Oculista - onorario libero prof. esame oculistico prescrizione lenti	45,00	65,54	85,00	=	5
Parrucchiere donna -taglio+piega+shampoo-	28,50	31,52	34,00	+ +	5
Pasto in pizzeria -pizza margherita+bevanda+coperto-	7,40	7,81	8,50	=	6
Radiografia all'anca presso ambulatori privati	29,00	37,37	45,00	=	4
Retta asilo nido -pubblica- (mensile)	180,70	180,70	180,70	=	1
Retta casa di riposo -privati con oneri sanitari a cura del SSN- (al giorno)	78,86	78,86	78,86	=	1
Retta casa di riposo -privati con oneri sanitari a cura dell'Azienda- (al giorno)	104,77	104,77	104,77	=	1
Retta casa di riposo -RSA stanza 2 letti con lista d'attesa- (al giorno)	43,86	43,86	43,86	=	1
Retta casa di riposo -RSA stanza 4 letti con lista d'attesa- (al giorno)	43,25	43,25	43,25	=	1
Retta scuola elementare privata (annuale, iscrizione 1° classe)	990,00	990,00	990,00	=	1
Riparazione auto - equilibratura gomme	36,15	42,89	55,00	=	5
Riparazione elettrodomestici -compenso orario+chiamata-	35,00	50,377	8,00	=	5
Taglio capelli uomo	11,00	18,46	24,00	=	5
Tariffa rifiuti solidi costo al mq.	1,24	1,24	1,24	=	1
Telefonia fissa			-0,2	-	
Trasporti urbani -biglietto corsa semplice-	1,00	1,00	1,00	=	1

**INDICATORE:** Il segno + indica che il prodotto ha subito un aumento superiore allo **0,2%** sul mese precedente.  
Il segno ++ indica che il prodotto ha subito un aumento superiore allo **0,5%** sul mese precedente.  
Il segno - indica che il prodotto ha subito una diminuzione superiore alla percentuale dello **0,2%** sul mese precedente.  
Il segno = indica che la variazione subita dal prodotto, sia in più che in meno, è inferiore alla percentuale dello **0,2%**.  
(R) Prodotto con prezzo ricostruito

Per quanto riguarda i seguenti prodotti o servizi: Acqua potabile, gas metano, affitti, canone tv, tenuta conto corrente, medicinali, telefonia fissa ed energia elettrica, è stata evidenziata la sola percentuale di variazione sul mese precedente in quanto i valori Min. Medio e Max risulterebbero di difficile interpretazione. I prezzi esposti di tutti i prodotti/servizi sono da intendersi come indicazione del periodo, non permettono di eseguire confronti comparativi nei diversi mesi.