



Cremona

COMUNE DI CREMONA
Settore Sviluppo Informatico
e Tecnologico
Ufficio statistica

In collaborazione con:

Amministrazione Provinciale, Camera di Commercio,
Associazione Commercianti, Associazione Industriali,
Associazione Artigiani, Confederazione Nazionale per
l'Artigianato, Confederazioni Sindacali (C.G.I.L.,
C.I.S.L., U.I.L.), Associazioni Consumatori,
Confesercenti.

UN PREZZO IN COMUNE...



**OSSERVATORIO
PREZZI
AL CONSUMO**

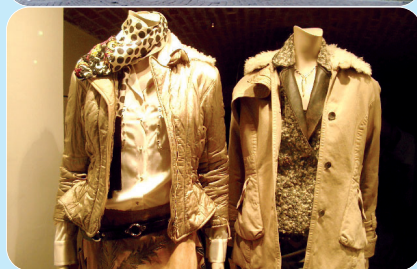

Teniamo sotto controllo i prezzi!

*Elenco Prodotti e Servizi
monitorati nel mese di
Novembre 2005*

PRODOTTI/SERVIZI
PREZZI in EURO
INDICATORE

Min. Medio Max

ABBIGLIAMENTO

Body donna in microfibra o simili	16,90	38,94	63,00	=	
Body neonato in lana/cotone o cotone felpato o cotone	1,90	7,46	9,90	+	+
Camicia cotone uomo in puro cotone -tinta unita maniche lunghe-	21,90	50,89	125,00	+	
Felpa in cotone o simili	12,00	36,11	69,00	+	+
Giaccone impermeabile uomo - con chiusura a cerniera -	25,00	37,38	59,00	=	
Gonna in pura lana o misto lana - linea diritta -	26,90	58,50	250,00	=	
Jeans in denim di cotone	23,00	42,78	97,00	=	
Maglietta intima donna -senza maniche lana cotone o microfibra-	7,00	14,14	22,90	-	
Pantalone uomo pura lana o fresco lana, classico,sfilato-	49,00	76,76	200,00	=	
Pullover donna -manica lunga tinta unita pura lana o misto lana-	29,90	44,86	65,00	=	
Scarpe donna -modello classico in pelle-	49,90	65,30	113,00	=	
Scarpe giovani -alte sotto malleolo materiale sintetico o pelle-	31,00	46,61	65,45	=	
T-shirt -in cotone tinta unita maniche corte giro collo-	18,00	26,14	34,20	+	+

ALIMENTARI

Acqua minerale -confezione 6 bottiglie da l.1,5 in plastica-	0,59	1,59	2,95	=	
Baccala o stoccafisso al Kg.	12,90	15,95	21,70	=	
Biscotti frollini -al burro o grassi vegetali non farciti- al Kg.	1,54	2,29	4,13	=	
Caffe' tostato -macinato, non solubile, sottovuoto- al Kg.	2,98	8,18	11,60	-	
Carne fresca bovino adulto, l°taglio -polpa, noce, roast-beef- al Kg.	8,00	11,19	15,78	=	
Fior di latte di mucca -in confezione singola- al Kg.	9,75	12,75	17,20	+	+
Gorgonzola classico -marca italiana in confezione o a peso- al Kg.	6,99	10,98	13,50	=	
Grana Padano 1° scelta stagionato al Kg.	8,69	10,85	13,74	-	
Latte intero fresco da L.1	0,65	1,15	1,35	=	
Merenda preconfezionata semplice -confezione famiglia- al Kg.	3,32	5,57	8,25	=	
Nasello surgelato - intero, in trance o filetti- al Kg.	4,50	8,05	16,00	=	
Olio extra vergine di oliva - L.1 esclusi di frantoio e vitaminizzati-	3,90	5,80	15,00	=	
Omogeneizzati -confezione due vasetti da 80 gr. ciascuno-	1,86	2,30	2,69	+	+
Pane -comune- al Kg.	2,70	3,15	3,50	=	
Parmigiano Reggiano 1° scelta 18 mesi di stagionatura al Kg.	10,30	14,06	16,67	=	
Pasta di semola di grano duro al Kg.	0,50	1,27	1,70	=	
Pollo fresco -pulito senza testa e gambe cat.A- al Kg	2,20	3,52	5,51	-	
Prosciutto cotto -affettato in confez.rilev. grande distribuz.- al Kg.	6,95	17,39	27,92	-	
Prosciutto crudo -tipo Parma da affettare al banco- al Kg	22,73	25,73	35,00	=	
Provolone -dolce o piccante in confezione o a peso- al Kg	9,28	10,25	12,90	=	
Riso -in pacchi da Kg. 1 non parboiled-	1,34	2,43	3,50	=	
Sogliole -pesce fresco- al Kg.	20,98	23,15	25,00	+	+
Succo di frutta -in tetrapak o bottiglia da L. 1-	1,20	1,40	1,59	=	
Tonno in olio d'oliva -in scatola al Kg.	4,31	10,90	36,04	+	+
Uova di gallina -confez.da 6 categ.A medie da gr. 53 a gr. 63-	0,49	1,11	1,54	=	
Vino comune -da pasto, non DOC, bottiglia o tetrapak- al L.	1,50	2,39	5,20	=	
Yogurt al frutto -intero, in confezione di plastica da gr. 125-	0,23	0,39	0,58	=	
Zucchero -semolato confezione da 1 kg.-	0,80	0,87	1,16	=	

PRODOTTI/SERVIZI
PREZZI in EURO
INDICATORE

Min. Medio Max

CASA E IGIENE

Acquisto frigo freezer -l.250, 4 stelle,sbrinamento automatico-	230,00	286,69	313,95	+	+
Acquisto lavatrice -carica frontale,5 kg.,10 programmi circa-	319,00	408,41	474,50	+	+
Assorbenti igienici per signora -16 pezzi ca. in bustina-	1,68	2,10	2,99	-	-
Bagnoschiama -ml 250 ca.	1,52	2,00	3,33	+	+
Carta igienica -bianca, doppio velo, 4 rotoli-	0,78	1,52	3,58	=	
Dentifricio -esclusi i curativi- 100 ml.	1,87	2,82	3,76	-	
Deodorante per la persona -in stick- 100ml	2,45	4,35	5,73	=	
Detersivo lavatrice in polvere al Kg.	2,00	2,36	2,86	=	
Detersivo stoviglie a mano -liquido- al L.	0,46	1,01	1,28	+	+
Pannolino per bambino -mutandine incorporate,tipo giorno,20 pz.-	5,13	6,11	8,90	-	
Pasta fissante per protesi dentaria 40 ml	7,95	7,95	7,95	+	+
Rotolo di carta per cucina -confez. 2 rotoli, 10 m. lunghezza ca.-	1,10	1,61	2,03	=	
Sapone toeletta -1.000 gr.-	3,92	10,21	28,00	+	+
Shampoo -da ml. 250 ca.-	1,42	1,81	2,54	=	
Tovaglioli di carta -2 veli, pura ovatta di cellulosa- 100 pz-	0,77	1,49	2,18	=	

FRUTTA E ORTAGGI AL KG.

Arance biondo comune	1,30	1,81	2,50	-	
Banane centro america	1,69	2,02	2,30	=	
Carote	0,80	1,15	1,80	+	+
Cavolfiore bianco	1,49	1,91	2,30	+	+
Cicoria radicchio rosso	2,80	3,04	3,50	+	+
Cipolle dorata di parma e gialla	0,50	0,83	1,40	=	
Finocchi tondo	1,40	1,75	2,50	-	
Insalata lattuga cappuccia	1,49	2,18	2,70	-	
Limoni primofiore	1,80	1,80	1,80	+	+
Melanzane violette ovali e tonde	1,50	1,88	2,20	+	+
Mele delicious rosse	1,50	1,80	2,20	+	+
Patate comuni lunghe (cologna veneta)	0,50	0,66	0,89	+	+
Peperoni quadrato rosso, corno rosso	1,80	2,39	3,50	+	+
Pere abate	1,50	2,00	2,50	=	
Pomodori da insalata liscio tondo	1,50	2,32	3,00	+	+
Sedano	0,90	1,44	1,80	-	
Spinaci a foglia liscia o riccia	1,00	1,99	2,80	-	
Uva italia o moscato	1,50	2,36	3,00	+	+
Zucchine chiare o scure	1,65	2,17	3,00	-	

PRODOTTI ENERGETICI

Acqua potabile fognatura+depurazione				0,0%	
Acqua potabile nolo contatore+canoni+tariffa+iva				0,0%	
Benzina verde con servizio alla pompa L.10	12,17	12,59	12,89	-	
Energia elettrica contratto 3 kw				0,0%	
Gas metano uso riscaldamento				0,0%	
Gasolio autotrazione con servizio alla pompa L.10	11,26	11,64	11,89	-	

PRODOTTI/SERVIZI
PREZZI in EURO
INDICATORE

Min. Medio Max

SERVIZI

Affitti - Privati+Pubblici+Ammobiliati -				0,0%
Assicurazione auto -13 HP,bonus malus, classe ingresso-	818,50	847,95	881,40	=
Assicurazione ciclomotore -50 cc.classe ingresso,bonus malus-	121,76	150,26	190,00	=
Biglietto cinema -media dei prezzi praticati in una settimana-	6,71	6,71	6,71	=
Caffe' espresso al bar	0,90	0,90	0,90	=
Canone TV colore				0,0%
Conto corrente bancario				0,0%
Costo idraulico -pulizia caldaia+controllo fumi+certificato-	85,00	95,37	119,75	=
Costo tagliando auto -olio motore+filtro olio+filtro aria-	75,00	80,26	85,45	=
Dentista -protesi dentaria completa-	684,26	1680,23	2912,00	=
Lavatura e stiratura abito uomo	5,10	9,89	16,50	=
Medicinali				+2,6%
Oculista - onorario libero prof. esame oculistico prescrizione lenti	45,00	55,11	62,00	=
Parrucchiere donna -taglio+piega+shampoo-	27,50	29,44	31,50	=
Pasto in pizzeria -pizza margherita+bevanda+coperto-	6,00	7,11	8,00	=
Radiografia all'anca presso ambulatori privati	29,00	36,28	41,32	=
Retta asilo nido -pubblica- (mensile)	145,01	145,01	145,01	=
Retta casa di riposo -privati con oneri sanitari a cura del SSN- (al giorno)	77,31	77,31	77,31	=
Retta casa di riposo -privati con oneri sanitari a cura dell'Azienda- (al giorno)	102,70	102,70	102,70	=
Retta casa di riposo -RSA stanza 2 letti con lista d'attesa- (al giorno)	43,00	43,00	43,00	=
Retta casa di riposo -RSA stanza 4 letti con lista d'attesa- (al giorno)	42,40	42,40	42,40	=
Retta scuola elementare privata (annuale, iscrizione 1° classe)	945,00	945,00	945,00	=
Riparazione auto - equilibratura gomme	36,15	41,07	53,00	=
Riparazione elettrodomestici -compenso orario+chiamata-	40,00	47,94	54,00	=
Taglio capelli uomo	11,00	18,46	24,00	=
Tariffa rifiuti solidi costo al mq.	1,06	1,06	1,06	=
Telefonia fissa				-0,5%
Trasporti urbani -biglietto corsa semplice-	1,00	1,00	1,00	=

INDICATORE: Il segno + indica che il prodotto ha subito un aumento superiore allo **0,2%** sul mese precedente.
 Il segno ++ indica che il prodotto ha subito un aumento superiore allo **0,5%** sul mese precedente.
 Il segno - indica che il prodotto ha subito una diminuzione superiore alla percentuale dello **0,2%** sul mese precedente.
 Il segno = indica che la variazione subita dal prodotto, sia in più che in meno, è inferiore alla percentuale dello **0,2%**.

Per quanto riguarda i seguenti prodotti o servizi: Acqua potabile, gas metano, affitti, canone tv, tenuta conto corrente, medicinali, telefonia fissa ed energia elettrica, è stata evidenziata la sola percentuale di variazione sul mese precedente in quanto il valore utilizzato per il confronto risulterebbe di difficile interpretazione.